Worldwide Easy View 데이터요청서 - Oracle

본 문서에는 다음 사항이 기술되어 있습니다.
(1) Easy View report 작업을 위한 전표데이터 및 관련 데이터가 필요한 이유
(2) 요청 데이터 목록
(3) 추출 방법 (참고)

전표데이터가 필요한 이유

Worldwide Easy View 는 회사로부터 전달받은 전표데이터를 Digital Tool 을 활용하여 시각화하고,
다양한 시나리오를 통해 예외적인 거래를 식별 및 국내외 소재 현지법인의 월간(연간) 사업실적 및 전표관리와 관련한 Insight 를 얻는데 도움을 드리는 서비스입니다.

전표데이터 및 관련 자료는 Easy View reporting 작업 수행시 필요한 핵심 데이터로 활용됩니다.

1,000 만개 이상의 전표 분석 등 시스템과 규모에 상관없이 이용이 가능하며,
다음과 같은 정보를 그래픽 위주의 Dashboard 로 제공합니다.

- 월간 운영현황
- 월간 전표현황
- 전동기 비교분석
- 이상징후 전표 예시
- 주요 경영 지표(비율, 회전율, 회전일수 등)
- 자산/부채/손익 항목 세부분석

※ 이하 문서는 전표 분석대상기간을 아래 기간으로 가정하여 작성되었습니다.

> 당월누적 [2025 년 1 월 1 일 ~ 6 월 30 일] / 전기 [2024 년 1 월 1 일 ~ 12 월 31 일]

데이터 추출 관련 질문사항이 있을 경우, Easy View 서비스팀으로 연락주시기 바랍니다.
서비스팀 메일 주소 : kr_easyview@pwc.com

요청 데이터 목록

리포트 작업을 위해 요청드리는 데이터 항목은 다음과 같습니다.

No	데이터	데이터추출 기준일자	예시	필수(●)
1	**기초~결산월 누적 전표 (General Ledger : GL) (Journal Entry : JE)**	회계일자가 [2025.1.1~2025.6.30] [2024.1.1~2024.12.31] 인 전표자료	2025.01.01 ~ 2025.06.30 누적분개장 2024.01.01 ~ 2024.12.31 누적분개장	●
2	**기초~결산월 누적 시산표 (Trial Balance)**	전표데이터의 회계기간말 현재 시스템에서 추출한 기초 및 기말 잔액이 포함된 시산표	2025.01.01 ~ 2025.06.30 누적시산표 2024.01.01 ~ 2024.12.31 누적시산표	●
3	**재무상태표 (BS) 손익계산서 (PL)**	전표데이터 회계기간말 현재	2025.01.01 ~ 2025.06.30 누적 BS / PL 2024.01.01 ~ 2024.12.31 누적 BS / PL	●

- 1~3 번의 데이터는 회사의 리포트에 실질적으로 반영되는 Raw data 이며, 4 번은 전표자료에 따라 추가로 요청드릴 수 있습니다.

- **파일형식**:
  - 전표데이터 – MS Excel 파일, 대용량일 경우 텍스트, csv 파일 등(파일 확장자: .txt, .csv)
    단, 텍스트 파일의 경우 필드 구분자(Delimiter, 데이터 필드 사이의 구분 기호)를 "|" 로 설정해주시기 바랍니다. (예, 전표번호 | 전표라인번호 | 계정코드)
  - 전표데이터 외(시산표 등) – MS Excel 파일

- 상기 데이터에서 추출이 요구되는 필드는 아래와 같습니다.

데이터 추출 방법

[분개장 추출 방법]

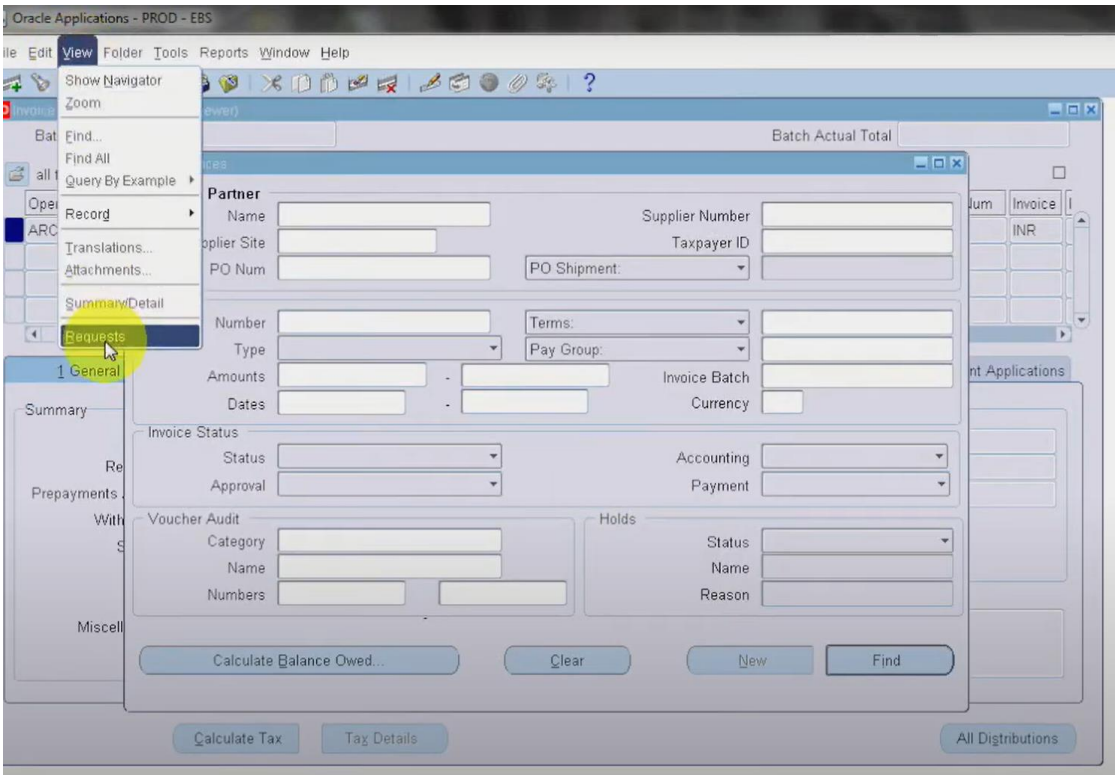

View - Requests 를 클릭합니다.

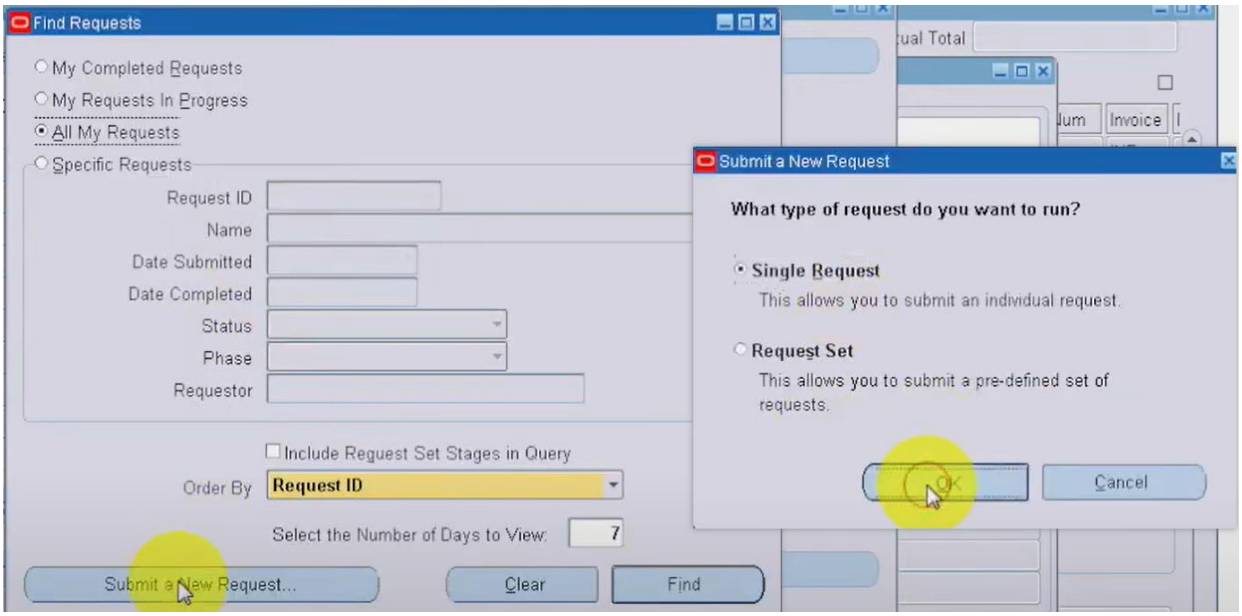

Submit a New Request > Single Request 선택 후 OK 를 클릭합니다.

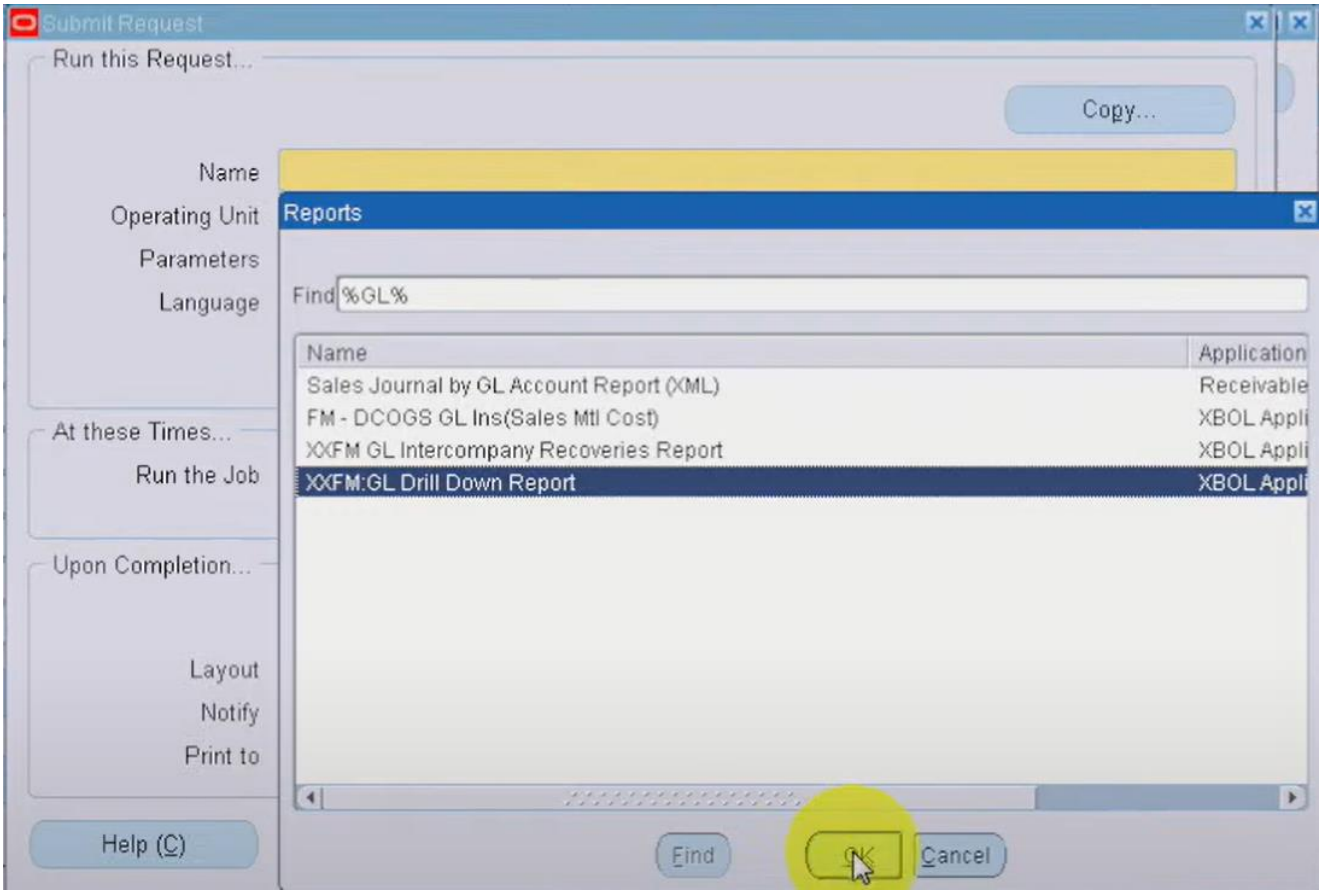

GL 을 검색한 뒤 Drill Down Report 를 선택 후 OK 를 클릭합니다.

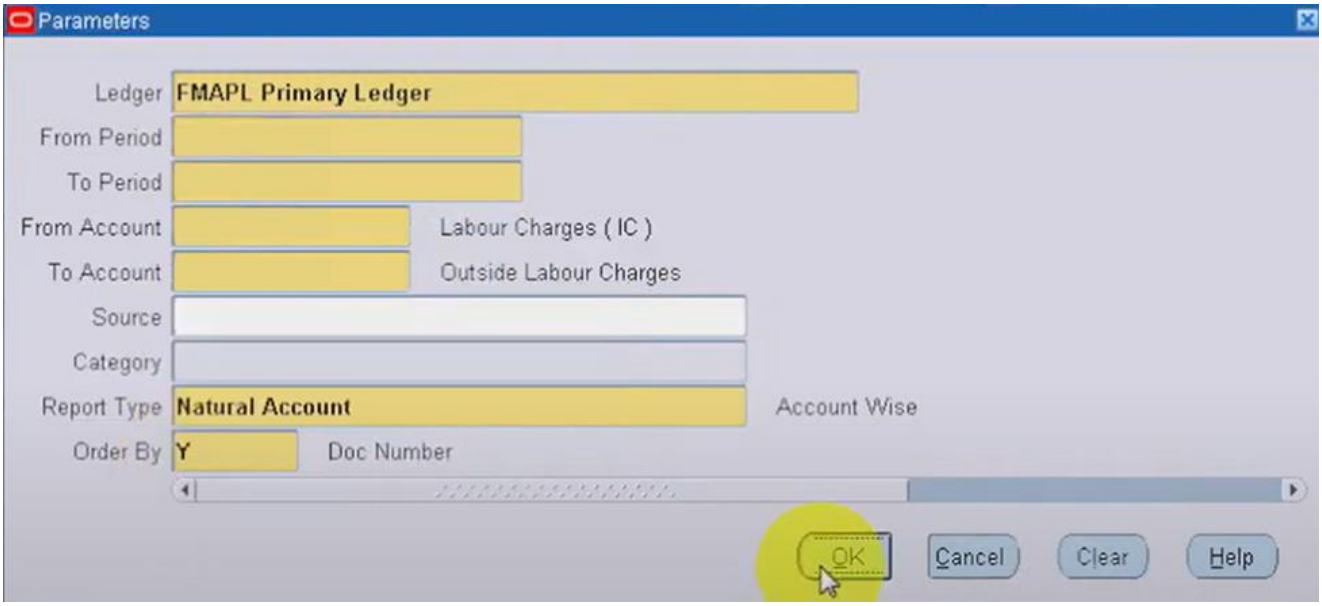

Parameters 에서 Ledger 와 Report Type 을 사진과 같이 설정합니다.

기간은 당기 시작일과 종료일, Account 는 계정 처음과 끝을 지정 후 OK 를 클릭 후 Submit 버튼을 클릭합니다.

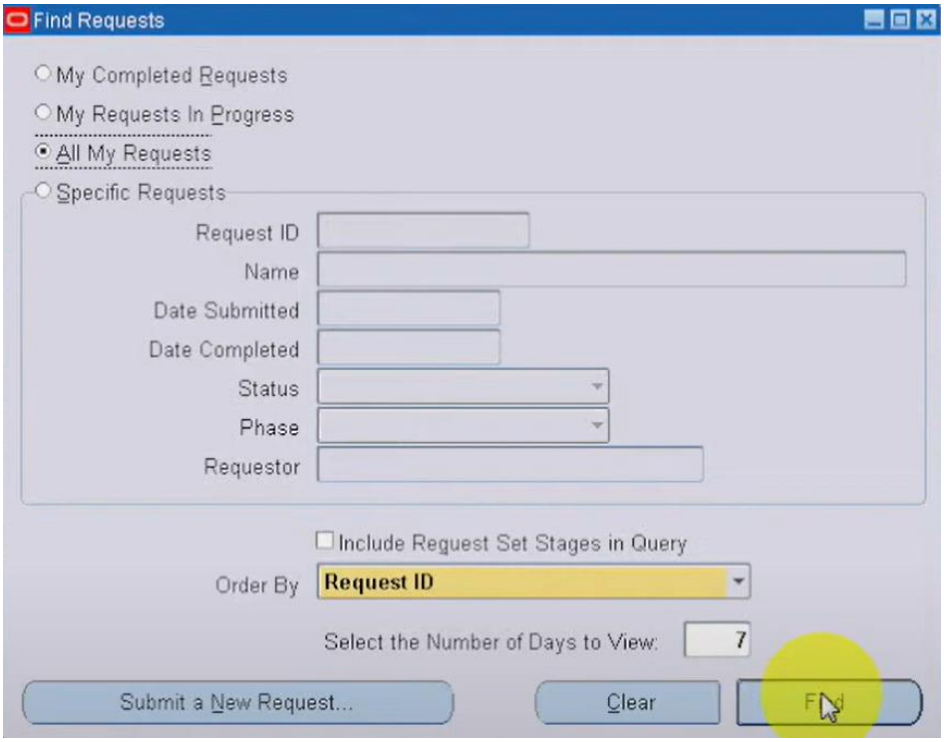

Find 를 클릭합니다.

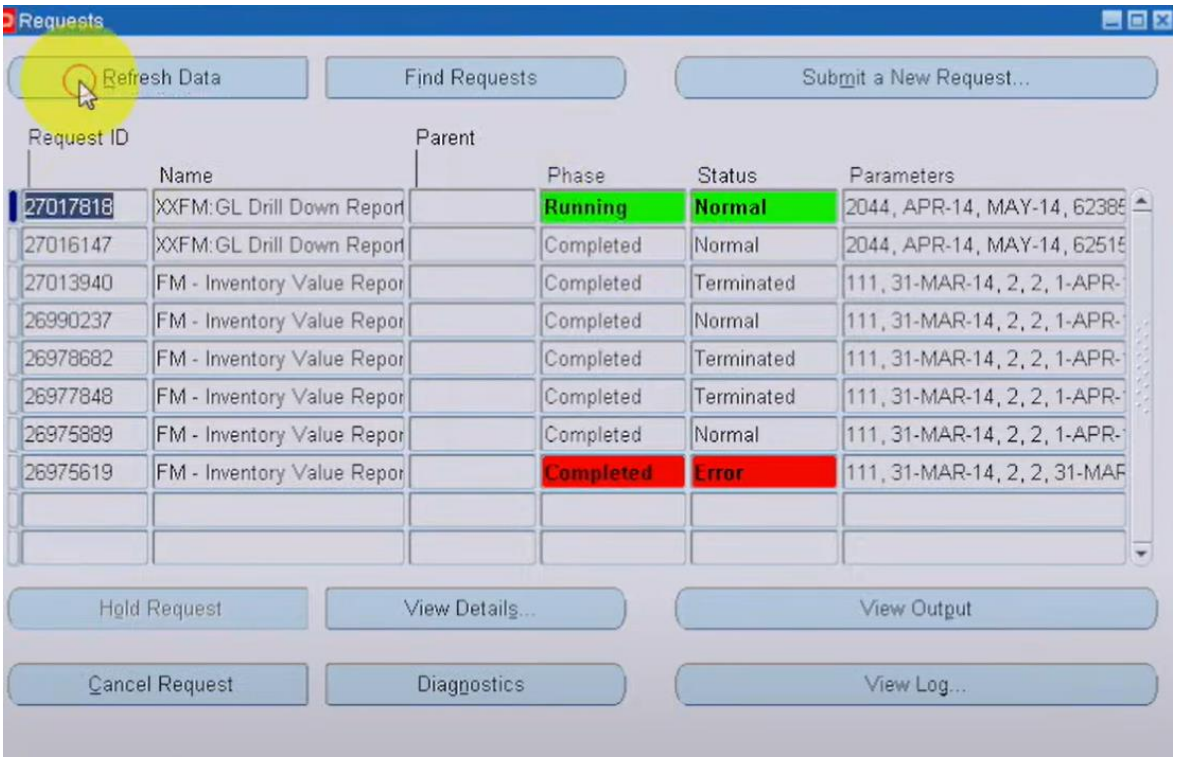

Refresh Data 를 클릭 후 추가로 생성된 Request 를 선택한 뒤 View Output 을 클릭해 추출합니다.

[시산표 추출 방법]

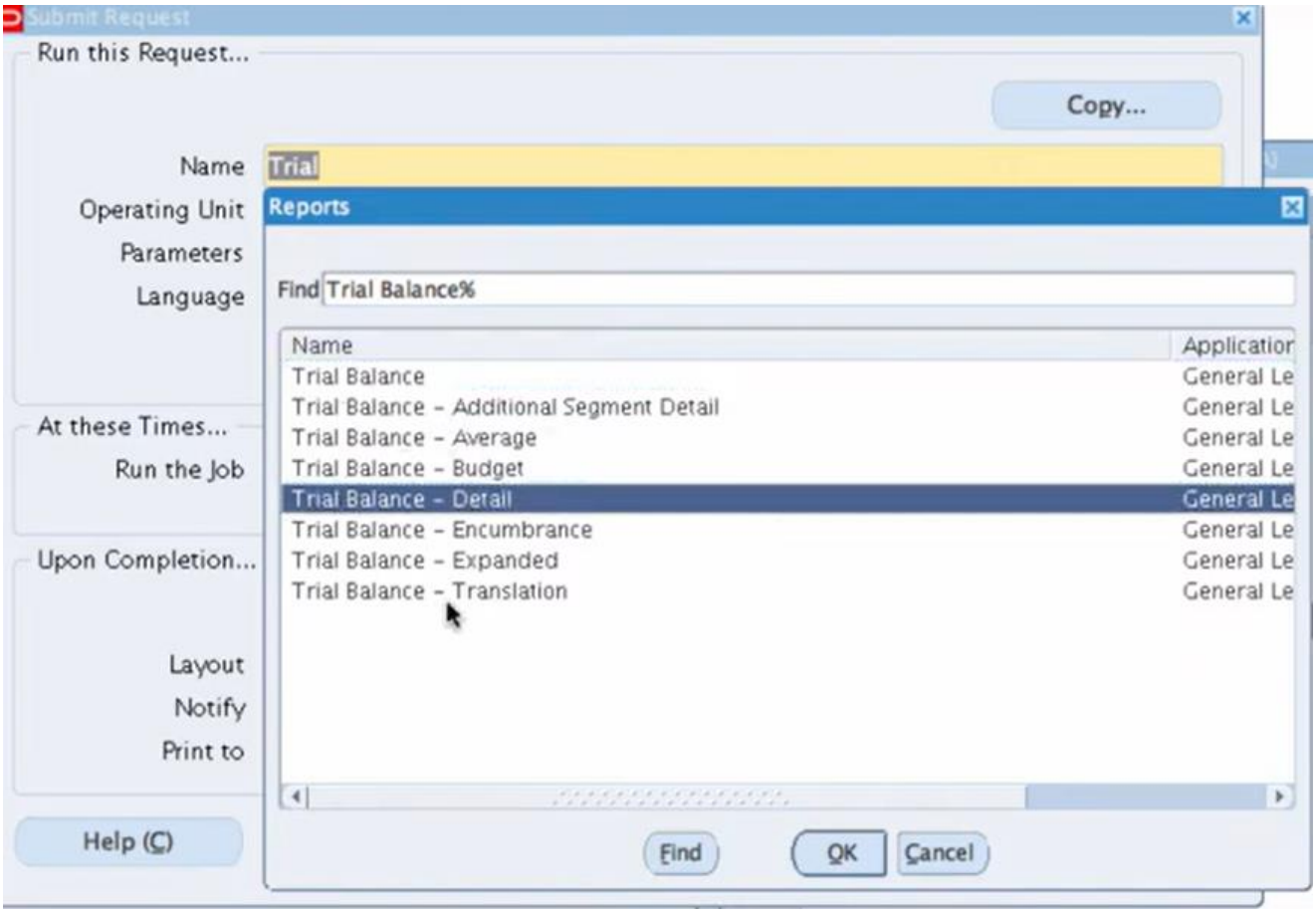

Request 에서 Trial Balance - Detail 을 선택 후 OK 를 클릭합니다.

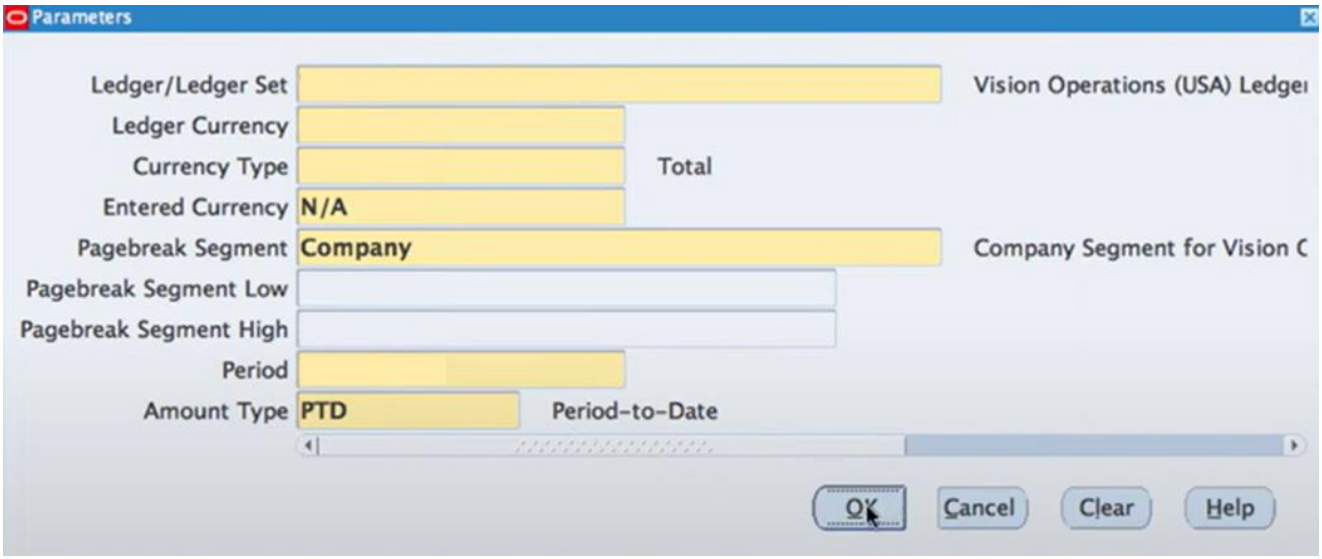

노란색 부분을 회사와 기간에 맞게 설정 후 분개장과 동일한 방법으로 추출합니다.